Klik, Print en Wandel

Wandelroutes voor wandelaars door wandelaars

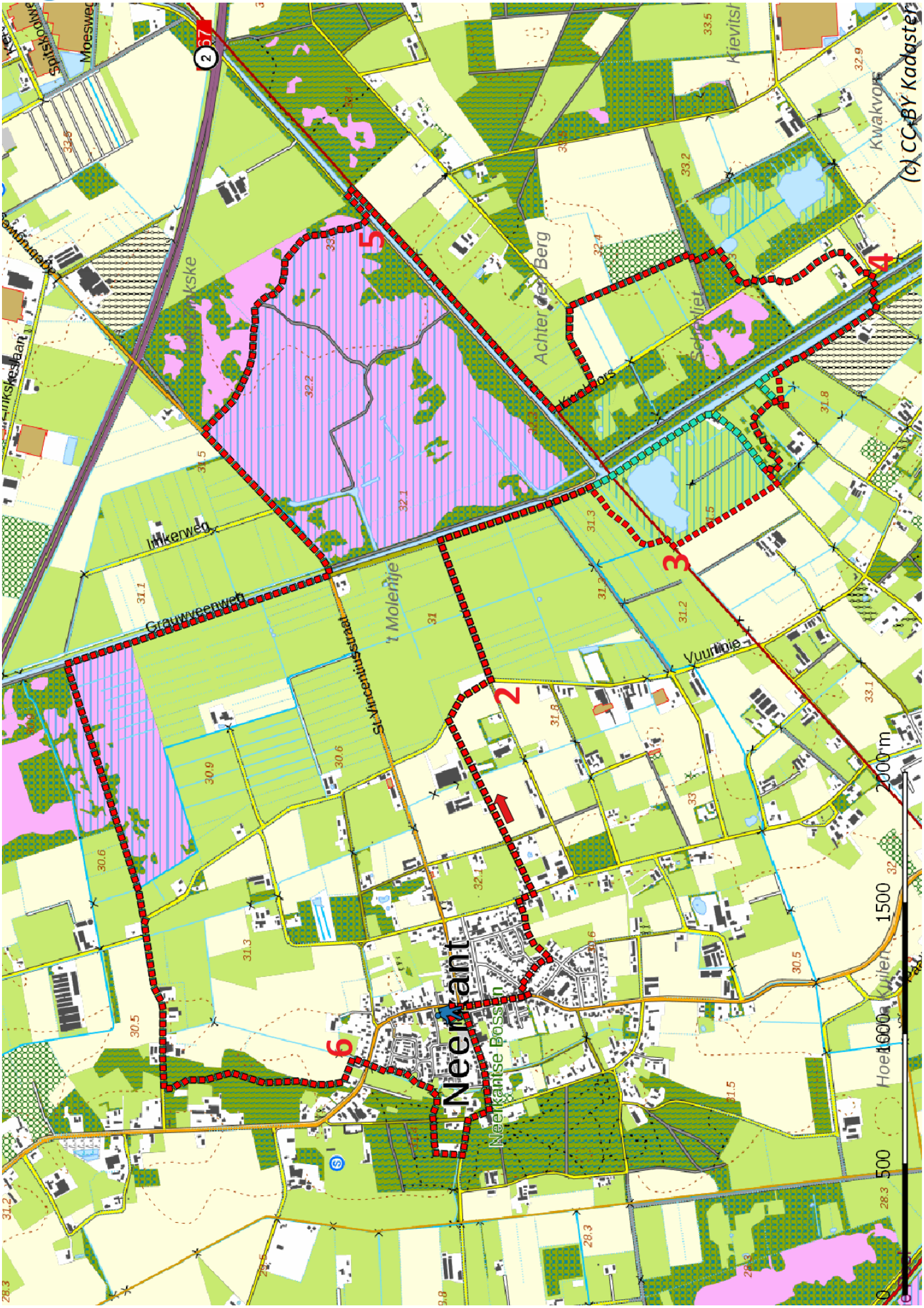

Heitrakse Peel-tocht | Neerkant te Noord-Brabant (nl) (15 kilometer)